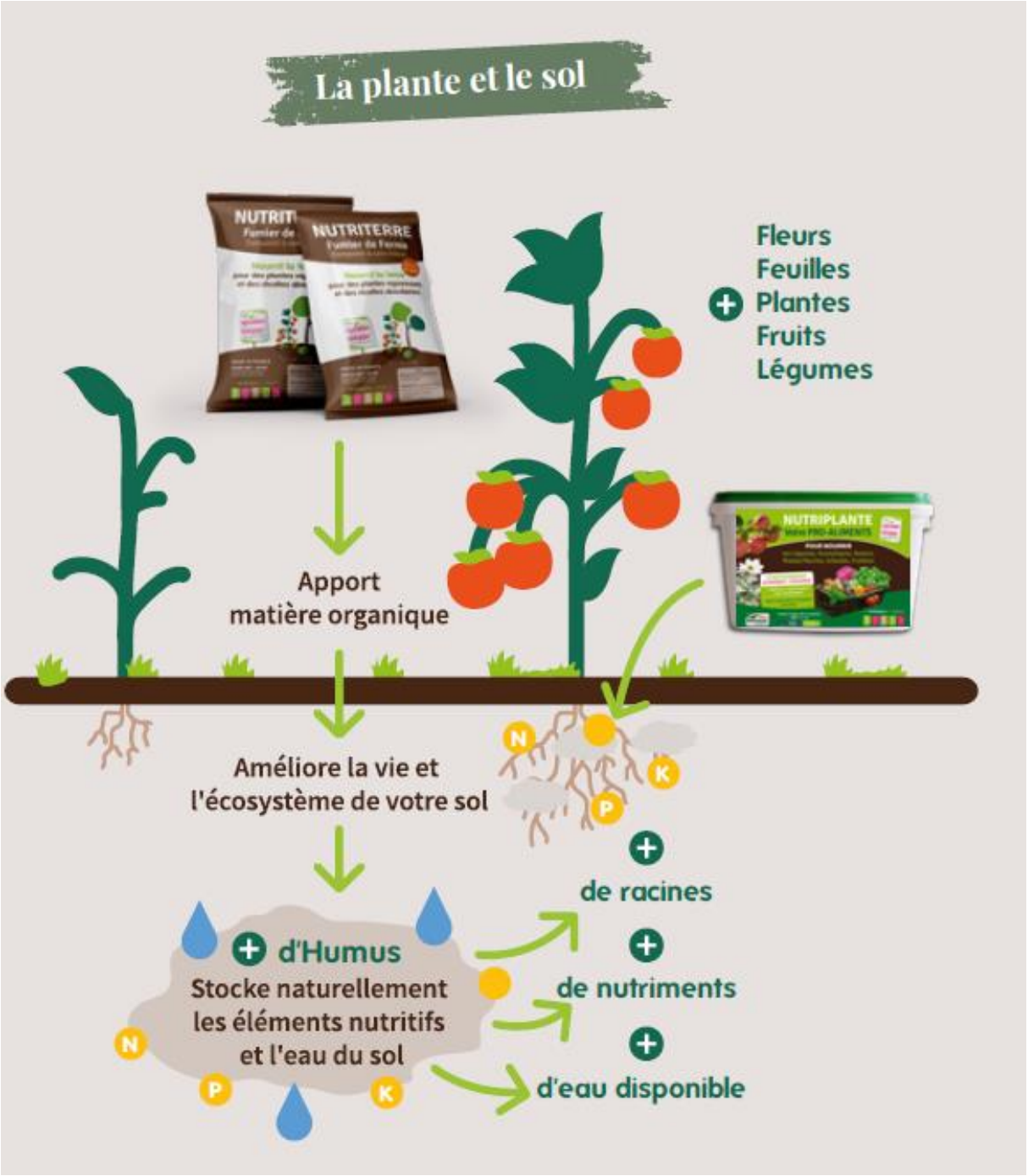
La plante et le sol
NUTRITERRE
Fleurs
Feuilles
Plantes
Fruits
Légumes
NUTRIPLANTE
Apport
matière organique
Améliore la vie et
l'écosystème de votre sol
N
K
P
de racines
d'Humus
Stocke naturellement
les éléments nutritifs
et l'eau du sol
de nutriments
d'eau disponible